

# SANTI Y BOBBY

TRAS EL TESORO

BENJAMÍN OCECA PARRONA





SANTI Y BOBBY SALIERON TEMPRANO  
ELLOS ENCONTRARON UN MAPA CON UN TESORO.

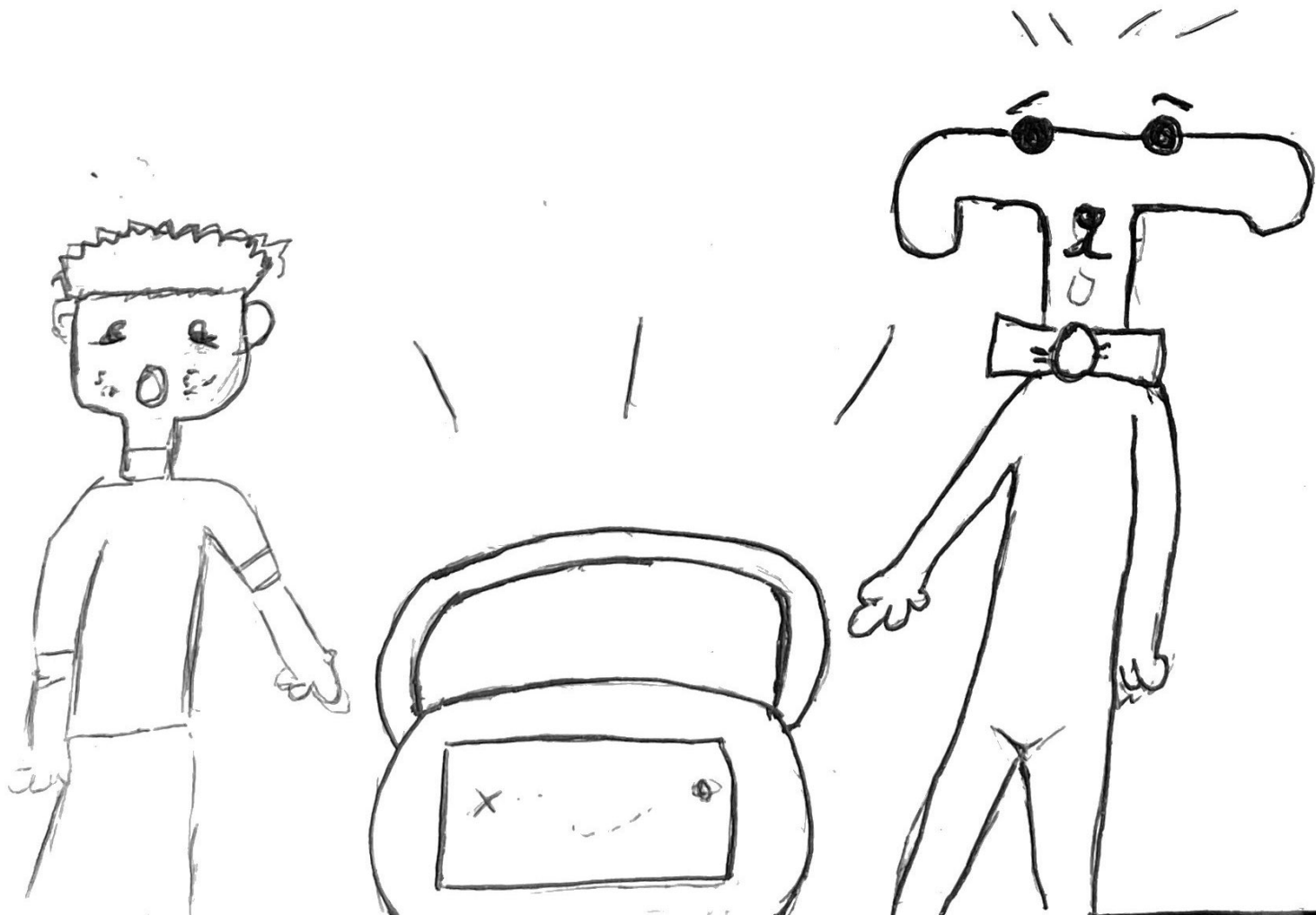

DESPUÉS DE UN RECORRIDO, LARGO, LOGRARON  
ENCONTRAR EL TESORO.



DECIDIERON EMPRENDER SU VIAJE NUEVAMENTE,  
JUNTOS AMBOS SE HABIAN PEDIDO DISCULPAS  
Y PROMETIERON NO VOLVER A SEPARSE.



DE REPENTE, SE ENCONTRARON NUEVAMENTE Y SE  
ARREPINTIERON DE SEPARSE.

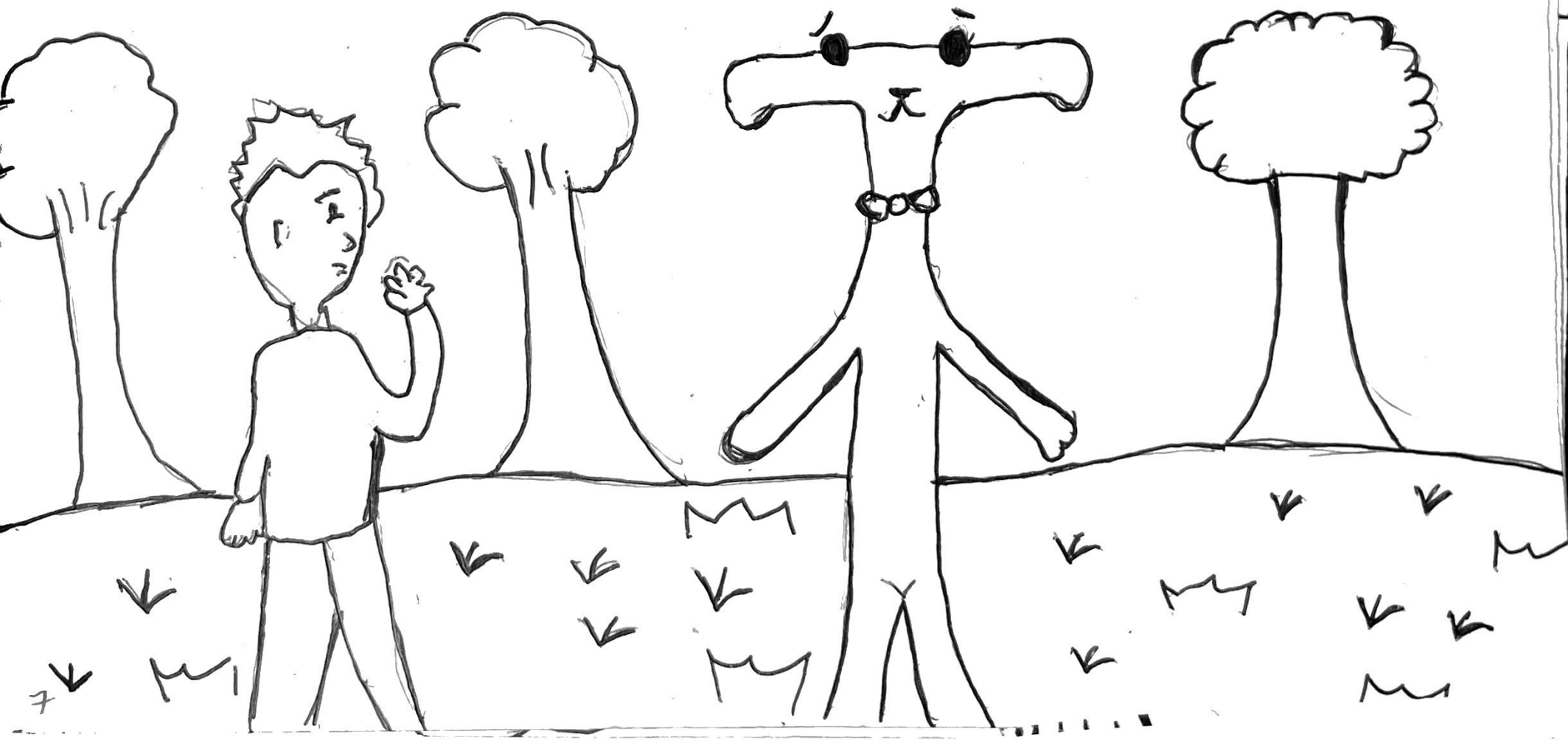

SANTI EMPRENDIÓ SU CAMINO SOLITARIO.  
POR OTRO LADO, BOBBY SE HABÍA PERDIDO MÁS LESOS,  
Y SIEMPRE LLEGABA AL MISMO LUGAR.



DISCUTIERON Y SE SEPARARON, AMBOS TOMARON  
CAMINOS DISTINTOS, POR SU PROPIA CUENTA



MUCHAS VECES ELIJIERON EL CAMINO INCORRECTO  
Y SE PERDÍAN, SANTI ESTABA MUY FRUSTRADO  
BOBBY LE ECHO LA CULPA A ÉL PORQUE ÉL LO GUÍABA.

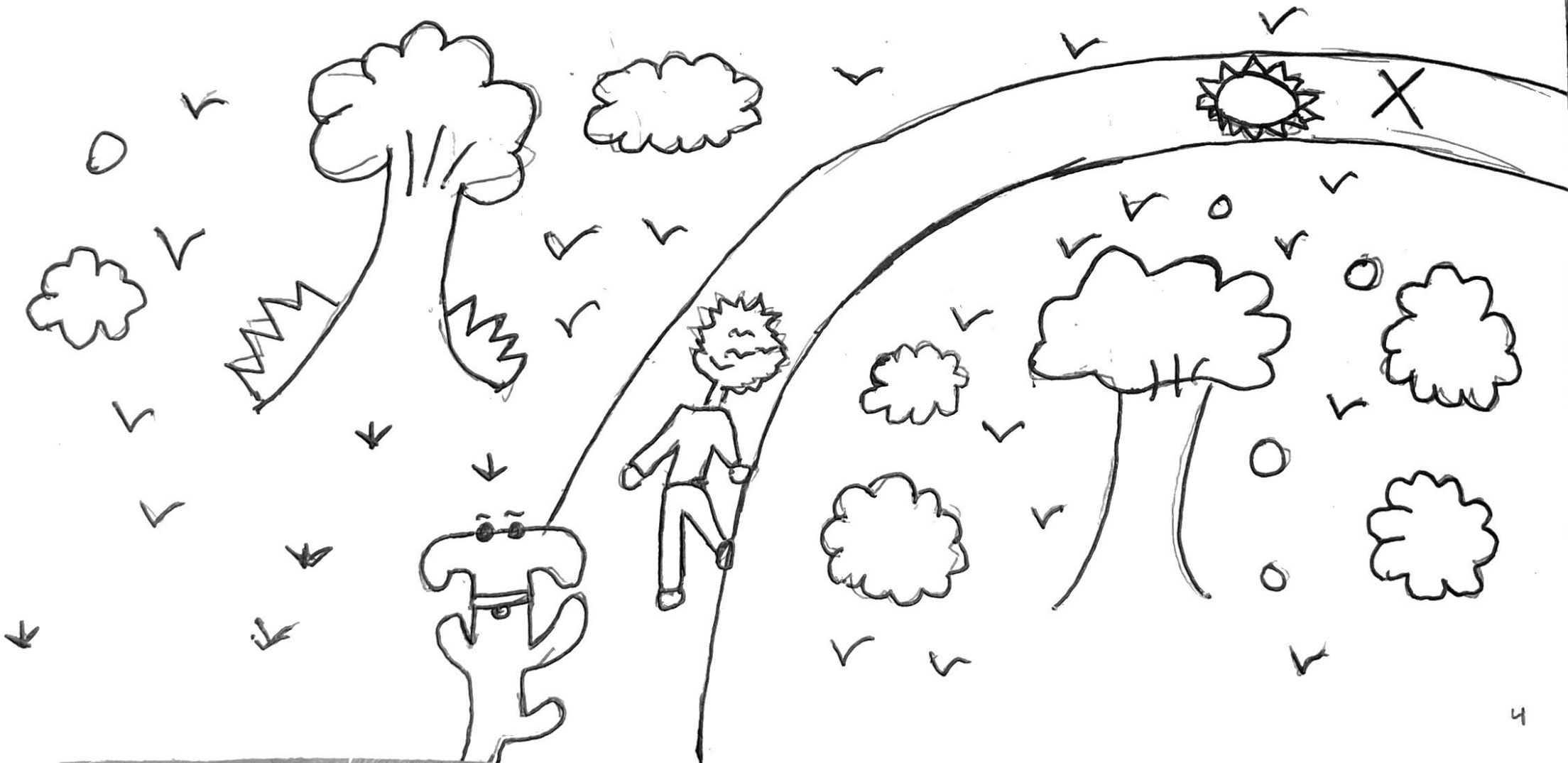



EN EL BOSQUE ENCONTRARON MUCHAS TRAMPAS  
SE CONFUNDIAN DE CAMINO PERO TRABAJABAN JUNTOS.



DECIDIERON IR POR EL TESORO, EL MAPA LOS  
LLEVO A UN BOSQUE MUY GRANDE.

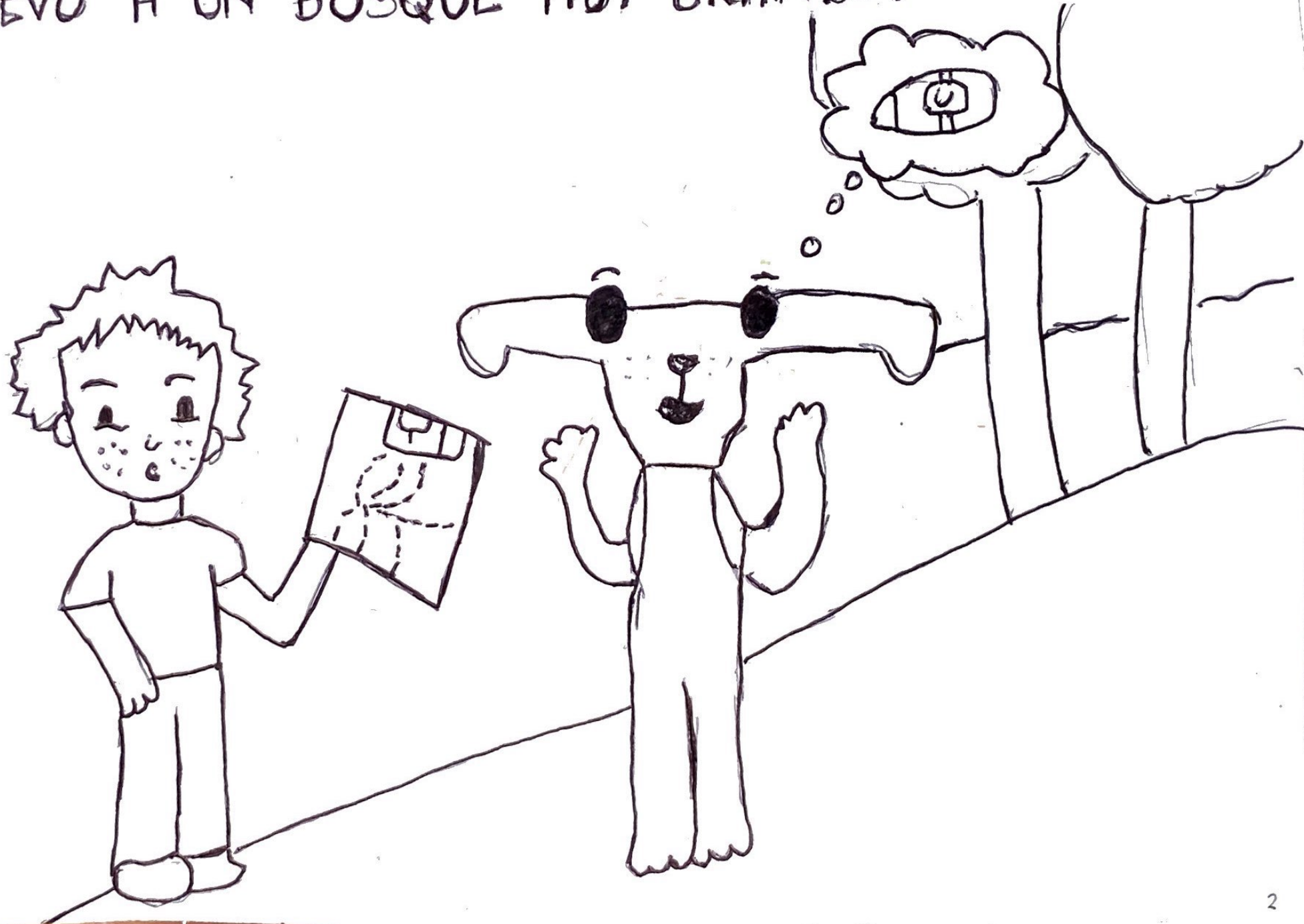

EN EL TESORO HABÍAN ENCONTRADO PAPELES QUE  
DECÍAN "AMOR, AMISTAD Y LEALTAD". EN ESE MOMENTO  
COMPRENDIERON EL VALOR DE LA AMISTAD.

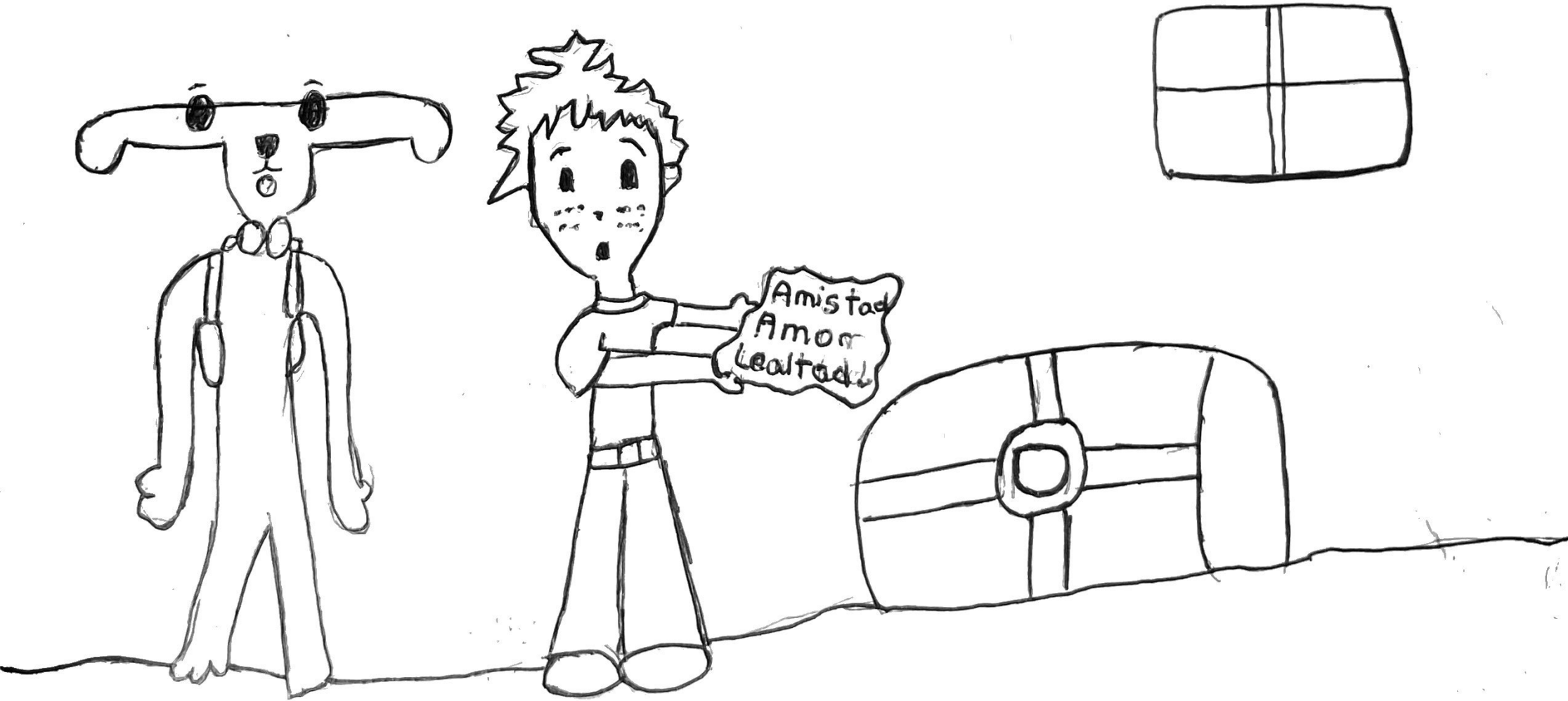



FUNDACIÓN  
DONDE  
QUIERO  
ESTAR



MUNDO  
CÁNCER



BOBES.ORG

A VECES CREEMOS QUE  
EN LOS TESOROS HAY  
ALGO DE VALOR  
PERO EL VERDADERO  
VALOR SE ENCUENTRA  
DENTRO EN UNA  
VERDADERA AMISTAD,



REINALDO BENJAMÍN OJEDA PARIAN  
I.E. PNP CAP. JORGE CIEZA LACHOS  
LIMA - PERÚ